



«navn»

«tilleggsadresse»

«postnummer» «poststed»

Saksbehandler, innvalgstelefon

Alf Petter Tenfjord, +47 73 19 91 09

Innbyggerundersøkelse i Rennebu kommune 2019 om eventuell grensejustering mellom Oppdal og Rennebu kommuner.

Du mottar denne undersøkelsen fordi du er over 18 år (eller fyller 18 år i år), er folkeregistrert i Rennebu og bor i grunnkretsen Gisnås, Ulsberg-Innset, Søndre Innset eller deler av Havdal. Vi ønsker å høre din mening om disse områdene av Rennebu fortsatt skal være en del av Rennebu kommune, eller om de i framtida skal være en del av Oppdal kommune.

Du kan svare på nett eller per post frem til **26. april**.

Oppdraget kommer fra Kommunal- og moderniseringsdepartementet

Fylkesmannen i Trøndelag er blitt bedt av Kommunal- og moderniseringsdepartementet om å gjennomføre denne undersøkelsen i samråd med Rennebu kommune.

Innbyggernes synspunkt vil være en del av grunnlaget når Kommunal- og moderniseringsdepartementet skal fatte beslutningen om eventuelt å endre kommunegrensen mellom Oppdal og Rennebu. Ditt svar er derfor viktig.

Du er sikret full anonymitet

Opinion AS står for den praktiske gjennomføringen av undersøkelsen. Alle svar blir behandlet konfidensielt. Det vil ikke være mulig for Rennebu kommune, Fylkesmannen i Trøndelag eller andre å identifisere hva enkeltpersoner har svart.

Du kan svare på nett via <http://www.opinion.no/svar>. Da må du logge deg inn med:

Passord: aaaaaaa

Du kan også svare ved å fylle ut det vedlagte skjemaet og sende den ferdig frankerte svarkonvolutten til Opinion. Brevet må være **poststemplet innen 26. april**.

Hvis du har spørsmål om undersøkelsen eller spørreskjemaet kan du kontakte:
Nora Clausen på tlf. 984 03 047 eller e-post: nora@opinion.no.

Bakgrunn

Bakgrunnen for undersøkelsen er at det etter et innbyggerinitiativ er fremmet en søknad om grensejustering der hele og deler av fire grunnkretser i Rennebu blir en del av Oppdal kommune.



En omfattende saksutredning ble utarbeidet av plankontoret i Rennebu kommune. Fylkesmannen fikk i oppdrag av Kommunal og moderniseringsdepartementet å komme med en tilrådning til eventuell grensejustering. Dersom du ønsker nærmere informasjon om utredningene, finner du det på Rennebu kommune sine hjemmesider: www.rennebu.kommune.no.

Der finner du i tillegg vedtaket fattet av Rennebu kommunestyre, Fylkesmannens vurdering og tilrådning, brevet fra Kommunal- og moderniseringsdepartementet der de ber Fylkesmannen, i samråd med Rennebu kommune, å fremskaffe berørte innbyggers synspunkt om eventuell grensejustering og kart som viser forslag til ny kommunegrense. Kommunal og moderniseringsdepartementet vil innen utgangen av 2019 behandle saken om eventuell grensejustering mellom Oppdal og Rennebu. En eventuell grensejustering vil ha virkning fra 1.1.2021.

Kart over Rennebu kommune med forslag til ny kommunegrense

Dagens kommunegrense er merket med blå heltrukket linje og forslag til ny grense i stiptet blå linje. Det er også vedlagt et kartutsnitt som viser foreslått ny kommunegrense i området rundt Havdal i større målestokk. Mer detaljerte kart finner du på kommunens hjemmeside.

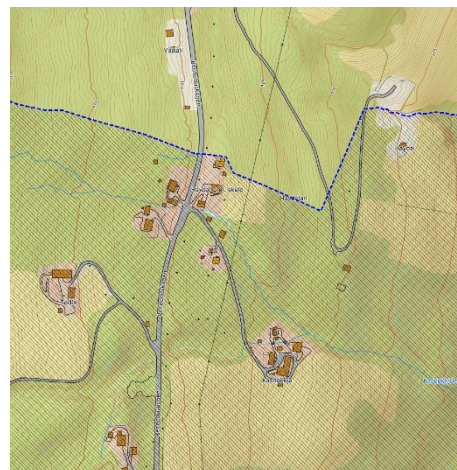
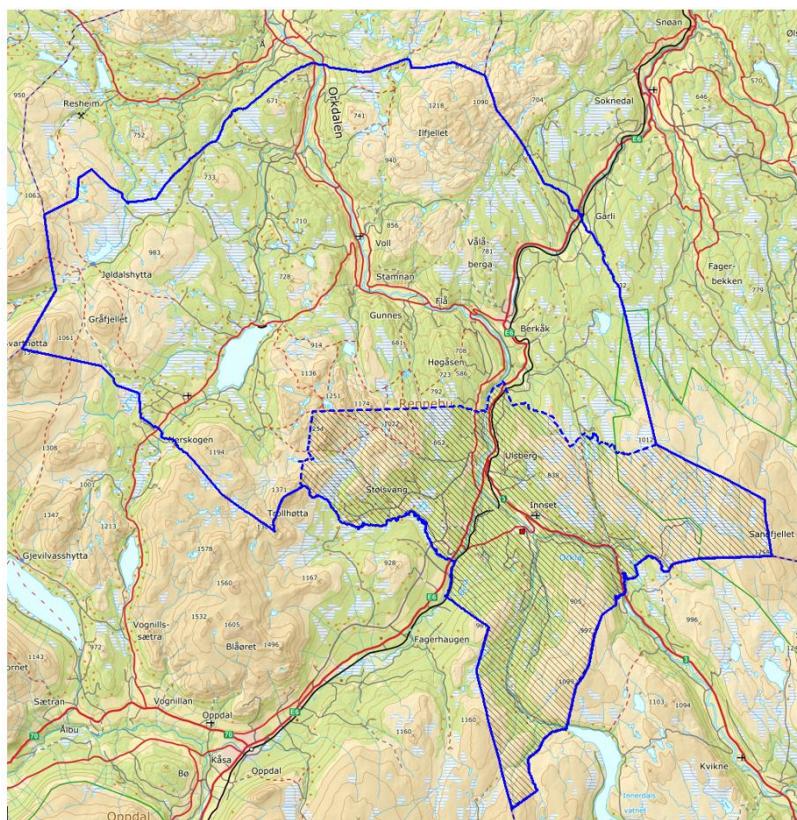

Med hilsen

Alf Petter Tenfjord (e.f.)
Seksjonsleder
Kommunal- og beredskapsavdelingen

SKJEMANUMMER: «AAAB»

*Du kan svare på nett eller per post frem til **26. april**.*

Du kan svare på nett via <http://www.opinion.no/svar>. Da må du logge deg inn med passordet på side 1.

Du kan også svare ved å fylle ut dette spørreskjemaet og sende det i den ferdig frankerte svarkonvolutten til Opinion. Brevet må være poststemplet innen 26. april.

SPØRRESKJEMA

Hvilket av følgende alternativ ønsker du?

- Kretsene Gisnås, Ulsberg-Innset, Søndre Innset og deler av Havdal skal fortsatt være en del av **Rennebu kommune**
- Kretsene Gisnås, Ulsberg-Innset, Søndre Innset og deler av Havdal skal bli en del av **Oppdal kommune**
- Spiller ingen rolle / Har ingen mening / Vet ikke